

V1
ESC 1:50

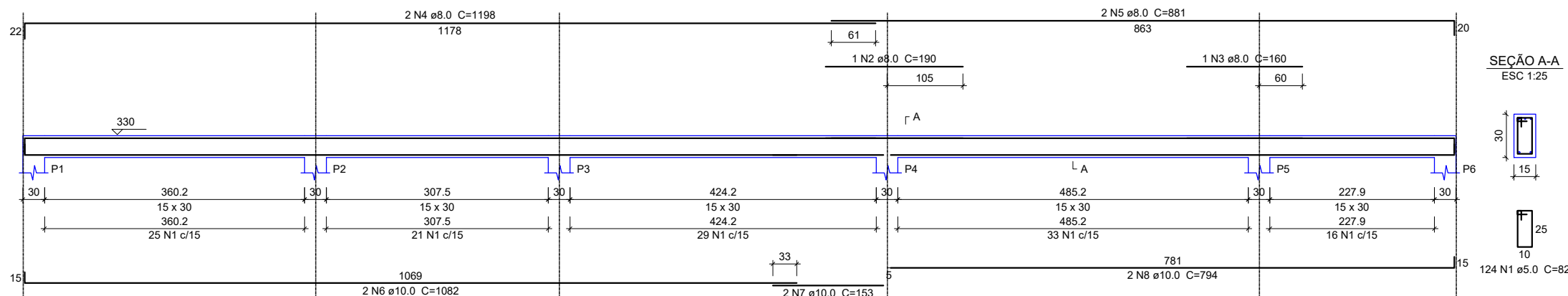

V2
ESC 1:50

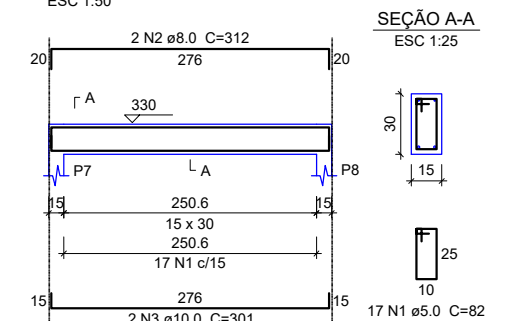

V3
ESC 1:50

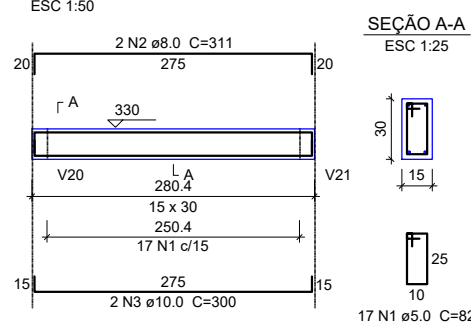

V4
ESC 1:50

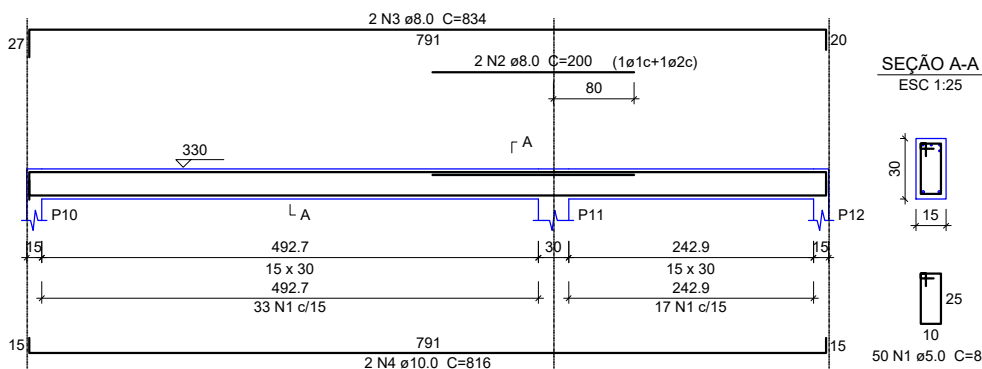

V5
ESC 1:50

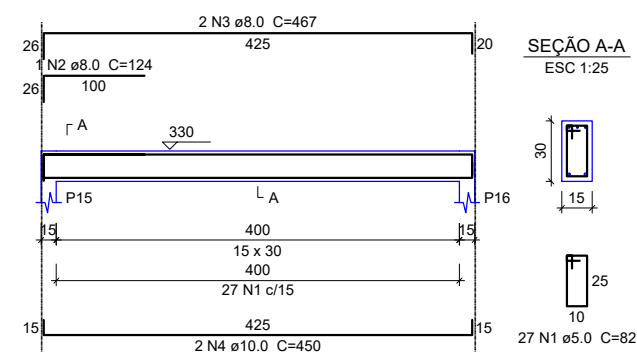

V6
ESC 1:50

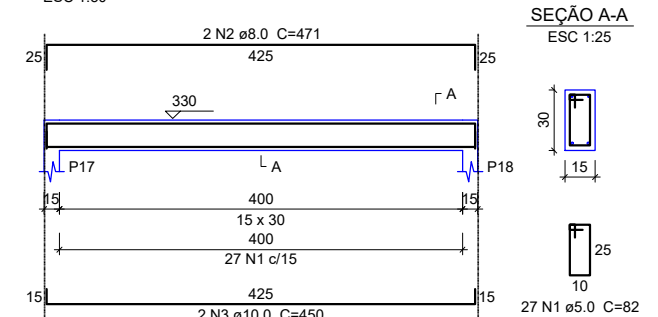

V7
ESC 1:50

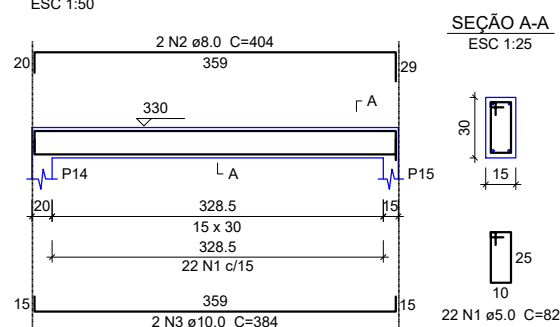

V8
ESC 1:50

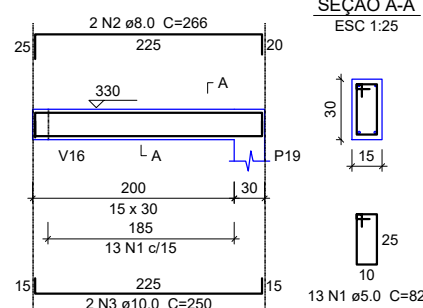

V9
ESC 1:50

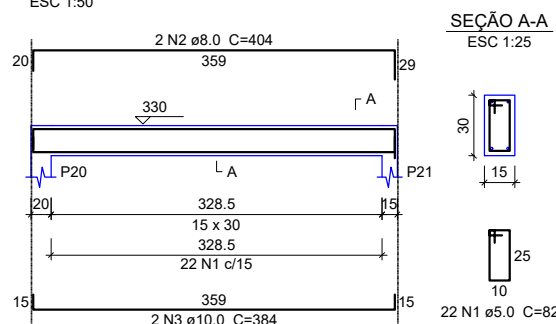

V10
ESC 1:50

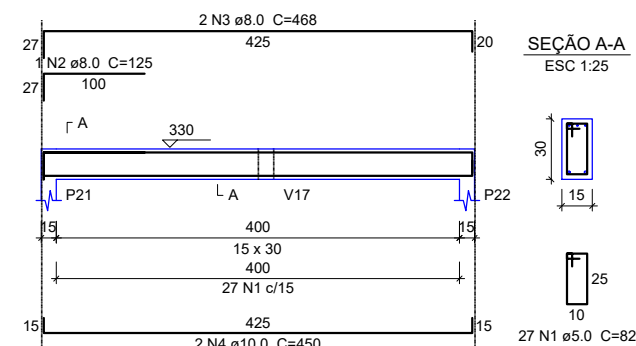

V11
ESC 1:50

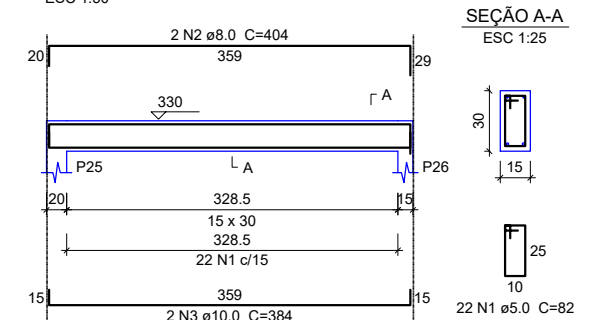

VIGA
ESC: 1/150



PREFEITURA MUNICIPAL DE
VÁRZEA GRANDE
MAIS TRABALHO. NOVAS CONQUISTAS.

PREFEITURA MUNICIPAL DE VÁRZEA GRANDE

Av. Castelo Branco, Espaço Municipal, 2500 - Centro Sul, Várzea Grande/MT
CEP 78125-700 - Fone/Fax: 65 3688 8000

PROJETO:
PROJETO DE ARQUITETURA
EMEB "JUEVELINIA MONTEIRO DE OLIVEIRA"

OBRA:	REFORMA E AMPLIAÇÃO
-------	---------------------

LOCALIZAÇÃO: RUA PRINCIPAL BAIRRO: ENGORDADOR
VÁRZEA GRANDE MATO GROSSO

ASSUNTO:
PROJETO ESTRUTURAL

UNIDADE:	METRO
----------	-------

AUTOR DO PROJETO:

FOUAD BASSIM CHOKR
ENGENHEIRO CIVIL CREA-MT 045144

ESCALA:	INDICADA
---------	----------

DATA:	FEVEREIRO/2021
-------	----------------

FOLHA N°

ÁREA TERRENO: 1.124,38m²
ÁREA CONSTRUÍDA: 721,15m²
ÁREA DE DEMOLIÇÃO: 141,69m²
ÁREA DE AMPLIAÇÃO: 207,98m²
ÁREA TOTAL CONSTRUÍDA: 929,13m²
ÁREA PERMEÁVEL: 261,15m²
TAXA DE PERMEABILIDADE: 22,23%

05/21